

# GUÍA PARA DESCARGAR VOLANTE DE PAGO DE MATRÍCULA FINANCIERA

Departamento de Admisiones y Registro Académico

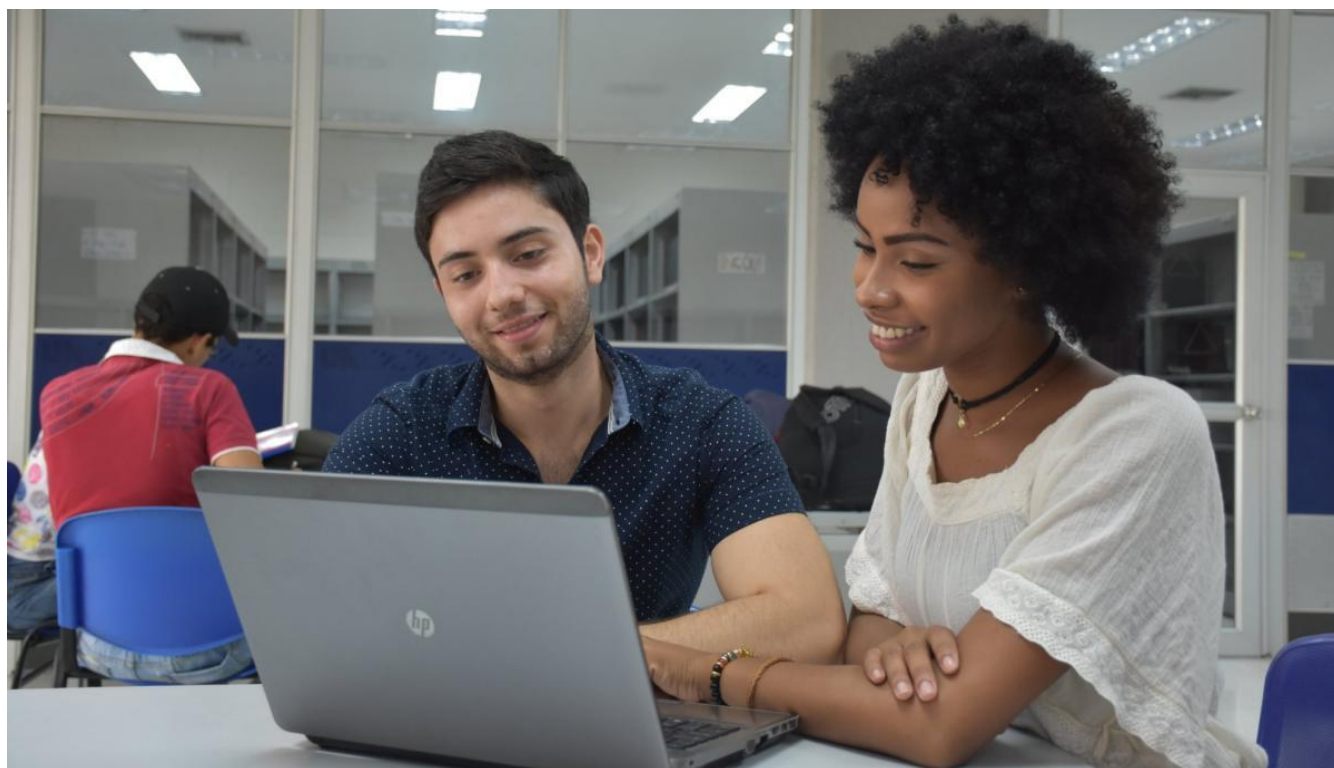

## **Directivos**

- Rector  
*Jose Rodolfo Henao Gil*
- Vicerrector de Docencia  
*Alejandro Urieles Guerrero*
- Jefa del Departamento de Admisiones y Registro Académico  
*Zaylaya Torres Salazar*

El Departamento de Admisiones y Registro Académico coloca a tu disposición la siguiente guía, para que puedas realizar con facilidad la descarga del volante de matrícula financiera según las fechas establecidas en el calendario académico.

## Paso 1

Ingresa a la página de la Universidad: <https://www.uniatlantico.edu.co/uatlantico/> y haz Clic en el enlace de **Campus IT**

UNIVERSIDAD DEL ATLÁNTICO

SOMOS UNA UNIVERSIDAD CON ACREDITACIÓN DE ALTA CALIDAD

UNIVERSIDAD DEL ATLÁNTICO

COMUNIDAD UA

- > Administrativos
- > Docentes
- > Egresados
- > Estudiantes
- > Planeación
- > Proveedores
- > Postgrados
- > Unidad De Salud

NOTICIAS

Charla Informativa "Pasantías en el Exterior"

Lunes, 6 Abril 2020 - 5:11pm

La ORII extiende la invitación a estudiantes y egresados de la Universidad del Atlántico.

Se parte de la Red de Apoyo a Consultorio Jurídico en Línea

ENLACES UA

- it Campus IT
- eCampus y SICVI-567
- Biblioteca
- SIG Sistema Integrado de Gestión

## Paso 2

Ingresa con tu usuario y contraseña a Campus IT.

Transacciones Universidad del Atlántico

Inicio Seguro

Estimado usuario, digite su clave para ingresar al portal web.

Usuario

Contraseña

Ingresar

Olvido su contraseña?

**IMPORTANTE:** Si no recuerdas tu usuario y contraseña contáctanos por medio del Contact Center 3861683 - 3852989 - 3853002 - 3861723 - 3861727

## Paso 3

Cuando ingreses a tu usuario y contraseña, aparecerá Campus IT, selecciona la opción **ACADÉMICO ESTUDIANTE**, inmediatamente aparecen las funciones de éste.

Vortal Hermesoft 2.1 - Google Chrome  
campusit.uniatlantico.edu.co/uniatlantico/hermesoft/vortal/iniciarSesion.jsp?control=0.9709796013118437

**Campus IT** Universidad del Atlántico

Bienvenido(a) , Julieanne Paola Leon Camargo, a su Campus IT Último Ingreso 31-03-2020 15:33:43

**Indicadores Económicos**  
No has agregado ningún indicador. [Editar](#)

**Mis Favoritos**  
certificados  
[Ver más](#) [Editar](#)

**Clima**  
No has agregado ningún indicador. [Editar](#)

**Mi Calendario**  
Abril 2000  
Do Lu Ma Mi Ju Vi Sa  
1 2 3 4  
5 6 7 8 9 10 11  
12 13 14 15 16 17 18  
19 20 21 22 23 24 25  
26 27 28 29 30

**Servicios**  
No has agregado elementos a tu servicios TI. [Editar](#)

**Aula**  
[Editar](#)

**Gestión**  
[Académico Estudiante](#) [Inscripción a grados](#) [Editar](#)

## Paso 4

Para descargar tu volante de pago debes dar click al enlace **“Liquidación”**.

Academusoft Académico 4.0 - Estudiante Bienvenido,

**Inicio**

- Oferta de Materias
- Horarios por Materia
- Liquidación**
- Matrícula en Línea
- Consultar Matrícula
- Horario
- Calificaciones
- Deudas
- Demanda
- Consultar Pensum
- Cancelar Materia
- Práctica Empresarial
- Inclusión de Materias
- Vacacional
- Propuesta Proyecto de Grado
- Consultar Horario de Atención al Estudiante
- Liquidación de Procesos
- Documentos Digitales para Grado
- Certificados
- Consultar Correo

**Perfil de Usuario**

**Datos Personales**

Tipo de Documento : CC  
Número de Documento :  
Nombres :  
Apellidos :

**Programas Académicos**

Programa	Promedio Semestre	Promedio General	Situación

[Cambiar Foto](#)

Selecciona el programa al que perteneces y da click al botón continuar.

Academusoft Académico 4.0 - Estudiante

Bienvenido, MAHIRA DE JESÚS ACOSTA PADILLA es\_CO

Inicio **Liquidación**

Oferta de Materias  
Liquidación  
Matrícula en Línea  
Consultar Matrícula  
Horario  
Calificaciones  
Deudas  
Demandas  
Consultar Pensum  
Cancelar Materia  
Práctica Empresarial  
Inclusión de Materias  
Tutorías  
Vacacional  
Propuesta Proyecto de Grado  
Consultar Horario de Atención al Estudiante  
Liquidación de Procesos  
Certificados  
Criterios Diferenciales  
Consultar Correo

Consultar Liquidación de Estudiante

Identificación	Nombre
1007442059	MAHIRA DE JESÚS ACOSTA PADILLA

Programas

TECNICO PROFESIONAL EN OPERACION TURISTICA DIURNA

Continuar

## Paso 5

Selecciona la liquidación a realizar y da click en el botón continuar.

Academusoft Académico 4.0 - Estudiante

Bienvenido, MAHIRA DE JESÚS ACOSTA PADILLA es\_CO

Inicio **Liquidación**

Oferta de Materias  
Liquidación  
Matrícula en Línea  
Consultar Matrícula  
Horario  
Calificaciones  
Deudas  
Demandas  
Consultar Pensum  
Cancelar Materia  
Práctica Empresarial  
Inclusión de Materias  
Tutorías  
Vacacional  
Propuesta Proyecto de Grado  
Consultar Horario de Atención al Estudiante  
Liquidación de Procesos  
Certificados  
Criterios Diferenciales  
Consultar Correo

Consultar Liquidación de Estudiante

Identificación	Tipo de Documento	Nombre	Código
1007442059	TI	MAHIRA DE JESÚS ACOSTA PADILLA	504182059

Unidad Regional	Programa	Jornada
CIUDADELA UNIVERSITARIA	TECNICO PROFESIONAL EN OPERACION TURISTICA	DIURNA

Categoría	Situación
NUEVO REGULAR	ACTIVO

Lista de Liquidaciones Actuales

Referencia de Pago	Año	Periodo	Total Liquidado	Total Descuento	Saldo a Favor	Saldo en Contra	Valor Pagado	Saldo Actual	Estado	Tipo
1291671 - 0	2016	2	343.690.00	0.00	0.00	0.00	343.690.00	0.00	PAGADO	NORMAL

Lista de Financiaciones

Número Financiación	Fecha	Plan de Financiación	Total Financiado	Interés Corriente	Interés Mora	Periodo	Año	Estado
No se encontraron financiaciones pendientes para el estudiante.								

Impedimentos

El estudiante está libre de impedimentos.

Continuar

## Paso 6

Una vez visualices tu volante de pago podrás imprimirlo dando click al botón Imprimir.

Academusoft Académico 4.0 - Estudiante Academusoft

Inicio **Liquidación**

- Oferta de Materias
- Liquidación
- Matrícula en Línea
- Consultar Matrícula
- Horario
- Calificaciones
- Deudas
- Demanda
- Consultar Pensum
- Cancelar Materia
- Práctica Empresarial
- Inclusión de Materias
- Tutorías
- Vacacional
- Propuesta Proyecto de Grado
- Consultar Horario de Atención al Estudiante
- Liquidación de Procesos
- Certificados
- Crterios Diferenciales
- Consultar Correo

### Consultar Liquidación de Estudiante

Datos Básicos					
Identificación	Tipo de Documento	Nombre	Código		
1007442059	TI	MAHIRA DE JESÚS ACOSTA PADILLA	504182059		
Programa			Jornada		
TECNICO PROFESIONAL EN OPERACION TURISTICA			DIURNA		
Referencia de Pago de la Liquidación	Estado	Tipo	Año	Período Liquidado	Fecha de Expedición
1291871 - 0	PAGADO	NORMAL	2018	2	13-06-2018
Conceptos Liquidados					
Descripción					Valor
DERECHOS DE MATRÍCULA ( MEC. GEN. ATLANTICO )					312.480,00
ARREGLO BILLETERIA					7.800,00
SEGURO COLECTIVO					15.000,00
SERVICIO MÉDICO					7.800,00
Total					343.880,00
Descuentos					
Descripción					Valor
No se encontraron registros.					
Valor Total Liquidado	Valor Total Descotado	Valor Saldo a Favor	Valor Saldo en Contra	Valor Anticipo	Valor Total a Pagar
343.880,00	0,00	0,00	0,00	0,00	343.880,00
Fechas Límites Globales					
Fecha de Pago	Recargo o Descuento	Valor a Pagar	Descripción	Porcentaje basado en	Semestre
13-06-2018 a 03-07-2018	0,00	343.880,00	0% de RECARGO	DERECHOS DE MATRÍCULA	
13-06-2018 a 03-07-2018	0,00	343.880,00	0% de RECARGO	DERECHOS DE MATRÍCULA	
13-06-2018 a 03-07-2018	0,00	343.880,00	0% de RECARGO	DERECHOS DE MATRÍCULA	
13-06-2018 a 03-07-2018	0,00	343.880,00	0% de RECARGO	DERECHOS DE MATRÍCULA	
13-07-2018 a 21-07-2018	0,00	343.880,00	0% de RECARGO	DERECHOS DE MATRÍCULA	
13-07-2018 a 21-07-2018	0,00	343.880,00	0% de RECARGO	DERECHOS DE MATRÍCULA	
13-07-2018 a 21-07-2018	0,00	343.880,00	0% de RECARGO	DERECHOS DE MATRÍCULA	
13-07-2018 a 21-07-2018	0,00	343.880,00	0% de RECARGO	DERECHOS DE MATRÍCULA	
Cuentas Bancarias					
Nombre del Banco	Nombre de la Cuenta		Número de la Cuenta		
DAVIVIENDA	RECAUDO MATRICULAS EN EFECTIVO/CHEQUE DE GERENCIA		28889998980		
Deudas					
El estudiante se encuentra a paz y salvo.					
Pagos de la Liquidación Actual					
Tipo	Fecha	Estado	Valor		
PAGO VERIFICACION AUTOMATICA	03-07-2018 00:00:00	VALIDO	343.880,00		
Total Pagado					343.880,00
Saldo Actual					0,00
Impedimentos					
El estudiante está libre de impedimentos.					

 **Imprimir**



**NOTA:** A partir de la fecha en la que se genera tu volante de pago podrás solicitar la financiación del valor de tu matrícula a través de la plataforma Al@nia. Recuerda que para solicitar la financiación debes estar a Paz y Salvo.

Aplicada tu financiación debes tener en cuenta que por cada una de tus cuotas deberás descargar un volante de pago. Para descargar cada volante de pago deberás según los pasos mencionados anteriormente.

## Paso 7

Volante de pago financiado en cuotas: una vez seleccionado tu programa deberás seleccionar tu financiación y dar click al botón continuar:

Academusoft Académico 4.0 - Estudiante

Bienvenido,

Inicio **Liquidación**

Oferta de Materias  
Liquidación  
Matrícula en Línea  
Consultar Matrícula  
Horario  
Calificaciones  
Deudas  
Demanda  
Consultar Pensum  
Cancelar Materia  
Práctica Empresarial  
Inclusión de Materias  
Tutorías  
Vacacional  
Propuesta Proyecto de Grado  
Consultar Horario de Atención al Estudiante  
Liquidación de Procesos  
Certificados  
Criterios Diferenciales  
Consultar Correo

Consultar Liquidación de Estudiante

Identificación	Tipo de Documento	Nombre	Código
TI			
Unidad Regional		Programa	Jornada
CIUADAELA UNIVERSITARIA		TECNICO PROFESIONAL EN OPERACION TURISTICA	DIURNA
Categoría		Situación	
NUEVO REGULAR		ACTIVO	

Número Financiación	Fecha	Plan de Financiación	Total Financiado	Interés Corriente	Interés Mora	Periodo	Año	Estado
4408	02-08-2019	PAGOS POR MENSUALIDADES	343.680.00	0.00	0.00	1	2019	ACTIVO

Impedimentos

El estudiante está libre de impedimentos.

Continuar

## Paso 8

Podrás observar tu volante diferido en cuatro (4) cuotas. Selecciona la cuota correspondiente al pago y da click en el botón ver.

Academusoft Académico 4.0 - Estudiante

Bienvenido,

Inicio **Liquidación**

Oferta de Materias  
Liquidación  
Matrícula en Línea  
Consultar Matrícula  
Horario  
Calificaciones  
Deudas  
Demanda  
Consultar Pensum  
Cancelar Materia  
Práctica Empresarial  
Inclusión de Materias  
Tutorías  
Vacacional  
Propuesta Proyecto de Grado  
Consultar Horario de Atención al Estudiante  
Liquidación de Procesos  
Certificados  
Criterios Diferenciales  
Consultar Correo

Ver Financiación de Liquidación

Identificación	Tipo de Documento	Nombre	Código
TI			
Unidad Regional		Programa	Jornada
CIUADAELA UNIVERSITARIA		TECNICO PROFESIONAL EN OPERACION TURISTICA	DIURNA
Número Financiación		Estado	
94408		ACTIVO	

Año	Periodo Liquidado	Tiene Cuota Inicial	Valor Financiación	Saldo Actual
2019	1	NO	343.680.00	343.680.00

Cuota	Porcentaje	Estado	Valor Cuota	Intereses Corrientes	Intereses Mora	Total
1	25.00%	PENDIENTE	85.920.00	0.00%	0.00%	85.920.00
2	25.00%	PENDIENTE	85.920.00	0.00%	0.00%	85.920.00
3	25.00%	PENDIENTE	85.920.00	0.00%	0.00%	85.920.00
4	25.00%	PENDIENTE	85.920.00	0.00%	0.00%	85.920.00
Totales			343.680.00			343.680.00

Ver

## Paso 9

Una vez visualices tu volante de pago podrás imprimirlo, da click al botón Imprimir.

Academusoft Académico 4.0 - Estudiante

Bienvenido, MAHIRA DE JESÚS ACOSTA PADILLA es\_CO

Inicio Liquidación

Oferta de Materias  
Liquidación  
Matrícula en Línea  
Consultar Matrícula  
Horario  
Calificaciones  
Deudas  
Demanda  
Consultar Pensum  
Cancelar Materia  
Práctica Empresarial  
Inclusión de Materias  
Tutorías  
Vacacional  
Propuesta Proyecto de Grado  
Consultar Horario de Atención al Estudiante  
Liquidación de Procesos  
Certificados  
Criterios Diferenciales  
Consultar Correo

Identificación	Tipo de Documento	Nombre	Código
TI			
Unidad Regional		Programa	Jornada
CIUDADELA UNIVERSITARIA		TECNICO PROFESIONAL EN OPERACION TURISTICA	DIURNA
Número de Cuota	Cuota	Estado	
1360127	1 de 4	PENDIENTE	
Conceptos			Valor
MENSUALIDAD			85.920,00
Total			85.920,00
Año	Período Liquidado	Valor Total a Pagar	
2019	1	85.920,00	
Fechas Límites			
Fecha de Pago			
01-09-2019 a 03-09-2019			
Cuentas Bancarias			
Nombre del Banco	Nombre de la Cuenta	Número de la Cuenta	
DAVIVIENDA	RECAUDO MATRICULAS EN EFECTIVO/CHEQUE DE GERENCIA	28899999990	
Pagos de la Liquidación Actual			
Tipo	Fecha	Estado	Valor
No se encontraron pagos para la liquidación.			

Imprimir



**NOTA:** Cuando se refleje el pago de tu cuota pagada podrás descargar el volante de pago de la siguiente cuota. Recuerda que, para poder realizar tu matrícula académica, tu volante de pago debe tener el estado PAGADO en tu campus it.

## MEDIOS DE PAGO

La Universidad como medios de pago te ofrece las siguientes opciones:

1. Pagos en línea PSE mediante el Portal de Pagos Uniatlántico.



2. Puntos de Red Baloto.



3. Ventanillas del Banco Davivienda.



4. Daviplata.

